

Update Dokumentation TopKontor Zeiterfassung

Release 4.1 Activity Panel

Das Activity Panel ermöglicht neben der Beauskunftung der Mitarbeiter von Anwesen- und Abwesenheiten, Aufträgen, Tätigkeiten und Statis auch das Umbuchen von Mitarbeitern auf Aufträge mit Tätigkeiten. Die Ansicht kann als Kachel oder Tabelle ausgewählt werden. Mehrere Konfigurationen zur Ansicht sind definierbar.

Zugriffsberechtigung

Nach dem Start erfolgt eine Anmeldung mit Abfrage der Zugriffsberechtigung.

Hier sind die Daten aus dem Mitarbeiterstamm mit Personalnummer und Kennwort relevant. Eine weitere Voraussetzung der Anmeldung ist, dass der Mitarbeiter als Gruppenvorarbeiter unter der Rubrik App im Mitarbeiterstamm aktiviert ist.

Info

Hier ist es nicht zwingend erforderlich das der Mitarbeiter auch für die APP freigegeben ist.

Kachelansicht

Name	Status (Farbe)	Anwesenheitsstatus
Bernd Brillant	Rot	fehlt
Erwin Erfreulich	Grün	anwesend
Franz Fabelhaft	Rot	fehlt
Günther Genial	Blau	abwesend (Paus)
Katrin Himmlisch	Grün	anwesend
Sarah Optimal	Grün	anwesend
Julia Prächtigt	Rot	fehlt
Anton Tutgut	Rot	fehlt

Die Anzeige der Farbe im Namen lässt den Anwesenheitsstatus visuell schnell erkennen. Folgende Farben werden verwendet:

- GRÜN : anwesend
- BLAU : abwesend gebucht
- ROT : fehlt

(Farben können nicht geändert werden)

Info

Ist ein Mitarbeiter mehreren Abteilungen zugeordnet erscheint er mehrfach in der Ansicht.

Kachelansicht - Einstellungen

Über die *Einstellungen* öffnet sich ein separates Fenster über das diverse Filter und Sortierungen ausgewählt werden können.

- Status : Auswahl der derzeit drei An- Abwesenheiten.
- Ansicht : Es stehen drei Ansichtsvarianten zur Verfügung
- Abteilung : Es kann das ganze Unternehmen oder nur bestimmte Abteilungen angezeigt werden. Es greift hier die definierte Struktur aus den Abteilungen. Werden Unterabteilungen mit angehakt werden die Mitarbeiter über diese Ebenen mit einbezogen.
- Sortierung : Ändert die Reihenfolge in der Anzeige nach dem obersten Kriterium.

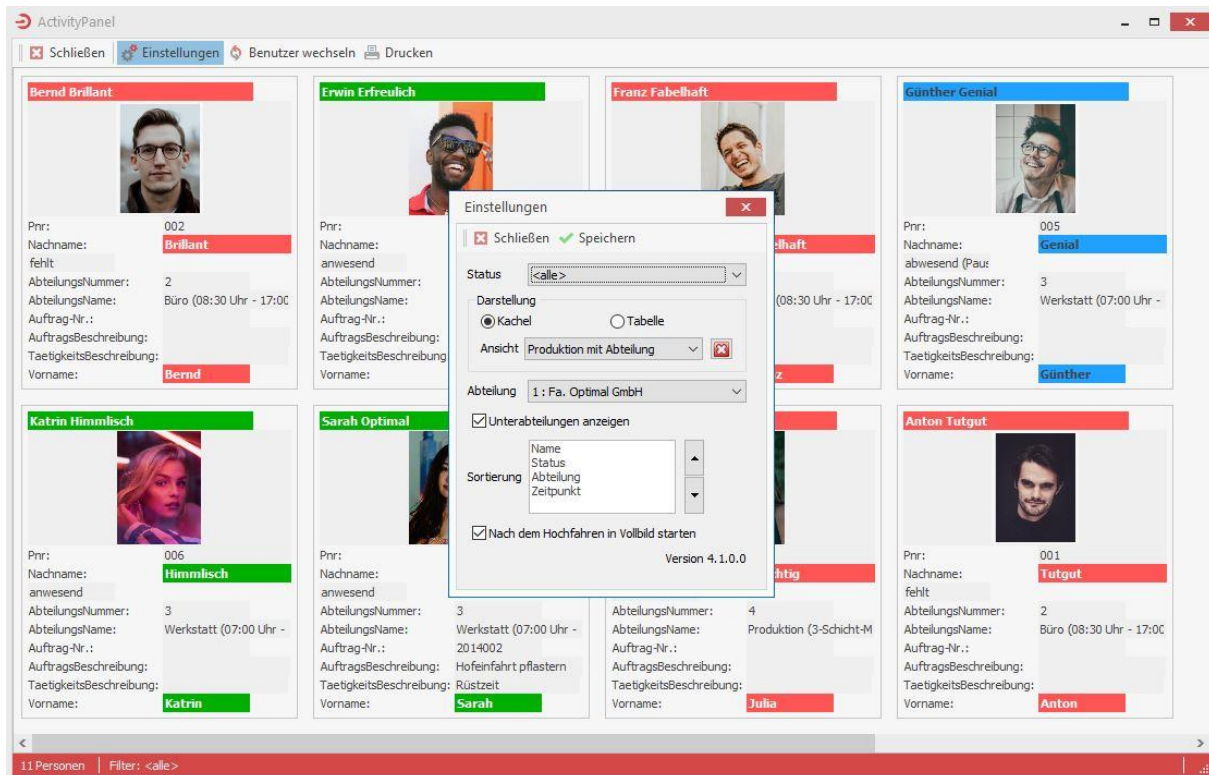

Info

Ist ein Mitarbeiter mehreren Abteilungen zugeordnet erscheint er mehrfach in der Ansicht.

Tabellenansicht

Über *Einstellungen* öffnet sich das gerade erläuterte Fenster. Mit der Darstellung kann in eine Tabellenansicht umgestellt werden. Diese Ansicht findet bei einer grösseren Anzahl von Mitarbeitern seine Anwendung.

Nachname	Vorname	Status	Pnr	Zeitpunkt	Auftrag-Nr.	Auftragsbeschreibung	Tätigkeit-Nr.	Tätigkeitsbeschreibung	Abteilung
Erfreulich	Erwin	anwesend	003	17.05.19 09:18					Büro (08:30 Uhr - 17:00 Uhr)
Himmlich	Katrin	anwesend	006	17.05.19 11:37					Werkstatt (07:00 Uhr - 16:00 Uhr)
Genial	Günther	abwesend (Pause)	005	17.05.19 09:23					Werkstatt (07:00 Uhr - 16:00 Uhr)
Tutgut	Anton	fehlt	001	17.05.19 16:12					Büro (08:30 Uhr - 17:00 Uhr)
Brillant	Bernd	fehlt	002	14.05.19 10:22					Büro (08:30 Uhr - 17:00 Uhr)
Fabellhaft	Franz	fehlt	004	14.05.19 00:00					Büro (08:30 Uhr - 17:00 Uhr)
Prächtig	Julia	fehlt	008	17.05.19 00:00					Produktion (3-Schicht-Modell)
Wack	Kerstin	fehlt	90002	14.05.19 16:30					Handwerk (07:00 Uhr - 16:00 Uhr)
Vorbildlich	Volker	fehlt	010	13.05.19 14:34					Produktion (3-Schicht-Modell)
Optimal	Sarah	anwesend	007	17.05.19 09:33	2014002	Hofeinfahrt pflastern	002001	Rüstzeit	Werkstatt (07:00 Uhr - 16:00 Uhr)
Überzeugend	Udo	fehlt	009	13.05.19 15:22	2014002	Hofeinfahrt pflastern	001004	Garantie	Produktion (3-Schicht-Modell)

11 Personen | Filter: <alle>

Info

Ist ein Mitarbeiter mehreren Abteilungen zugeordnet erscheint er mehrfach in der Ansicht.

Über dieses Fenster der Einstellungen gibt es auch diverse Filter.

- Status : Auswahl der derzeit drei An- Abwesenheiten.
- Ansicht : Es stehen drei Ansichtsvarianten zur Verfügung
- Abteilung : Es kann das ganze Unternehmen oder nur bestimmte Abteilungen angezeigt werden. Es greift hier die definierte Struktur aus den Abteilungen. Werden Unterabteilungen mit angehakt werden die Mitarbeiter über diese Ebenen mit einbezogen.

Die Möglichkeit der Sortierung über die *Einstellungen* entfällt in der Tabellenansicht, da hier eine Sortierung über die Spalten direkt in der Ansicht möglich ist. Weiter können die Spalten per drag and drop angeordnet werden.

Buchung / Umbuchung von Aufträgen und Tätigkeiten

Mit einem Doppelklick auf die Kachel des Mitarbeiters öffnet sich ein Fenster, um den Auftrag und die Tätigkeit anzupassen. Diese Funktion ist bei eingestempelten Mitarbeitern aktiv. Auftrag und Tätigkeit können ausgewählt und dann über Buchen verarbeitet werden. Das ist auch bei Mitarbeitern möglich, die noch nicht auf einen Auftrag eingestempelt sind. Die Umbuchung wird direkt in das Monatsjournal des Mitarbeiters geschrieben.

Mitarbeiter	Pnr.	Nachname	Status	Abteilungsnummer	Abteilungsname	Auftrag-Nr.	Auftragsbeschreibung	Tätigkeitsbeschreibung	Vorname
Udo Überzeugend	009	Überzeugend	fehlt	4	Produktion (3-Schicht-M)	2014002	Hofeinfahrt pflastern	Garantie	Udo
Kerstin Wack	90002	Wack	abwesend (Urla)	5	Handwerk (07:00)				Kerstin
Volker Vorbildlich									
Anton Tutgut	001	Tutgut	fehlt	2	Büro (08:30 Uhr - 17:00)				Anton
Julia Prächtigt	008	Prächtigt	fehlt	4	Produktion (3-Schicht-M)				Julia
Sarah Optimal	007	Optimal	anwesend	3	Werkstatt (07:00 Uhr - 20:00)	2014002	Hofeinfahrt pflastern	Fahrtzeit	Sarah
Katrin Himmlich	006	Himmlich	anwesend	3	Werkstatt (07:00 Uhr - 20:00)				Katrin
Günther Genial	005	Genial	fehlt	3	Werkstatt (07:00 Uhr - 20:00)				Günther

Die selbe Funktion Buchung/Umbuchung von Aufträgen und Tätigkeiten ist auch durch einen Doppelklick auf die Mitarbeiterzeile in der Tabellenansicht möglich.

Info

Die Einstellungen im Mitarbeiterstamm zur Erfassung finden beim direkten Buchen im Activity Panel keine Berücksichtigung.

Druckfunktion Anwesenheit-/ Panikliste

Über die Funktion *Drucken* kann z.B. bei Brand eine Anwesenheits- / Panikliste erstellt werden.

Pnr.	Name	StatusBeschreibung	Zeitpunkt
003	Erwin Erfreulich	anwesend	17.05.2019 09:18:25
006	Katrin Himmlisch	anwesend	17.05.2019 11:37:20
007	Sarah Optimal	anwesend	17.05.2019 09:33:33
005	Günther Genial	abwesend (Pause)	17.05.2019 15:09:22
90002	Kerstin Wack	abwesend (Urlaub)	17.05.2019
001	Anton Tutaut	fehlt	17.05.2019 16:12:00
002	Bernd Brillant	fehlt	14.05.2019 10:22:08
004	Franz Fabelhaft	fehlt	17.05.2019
008	Julia Prachtig	fehlt	17.05.2019
009	Udo Überzeugend	fehlt	13.05.2019 15:22:20
010	Volker Vorbildlich	fehlt	13.05.2019 14:34:29

Die Sortierung erfolgt über die anwesenden, abwesenden und dann fehlenden Mitarbeiter.

Info

Die Liste druckt immer nur die Mitarbeiter aus, die auch im Activity Panel aktuell angezeigt werden.

Der Abwesenheitsgrund wird nur dargestellt, wenn der Mitarbeiter, der die Liste erstellt entsprechende Rechte im Mitarbeiterstamm hinterlegt hat. Ist dieses Recht nicht gesetzt, beinhaltet die Anwesenheits- / Panikliste lediglich den Staus anwesend oder fehlt, aber nicht den Grund wie Krankheit; Urlaub usw.

Anpassung der Kachel und der Tabelle

Über die rechte Maustaste öffnet sich ein Kontextmenü über das die Ansicht bearbeitet werden kann. Felder aus dem Reiter Available Items können per drag und drop in den Reiter Template Card übernommen oder umgekehrt auch entfernt werden. In dem Reiter View Layout wird die aktuelle Anordnung dargestellt.

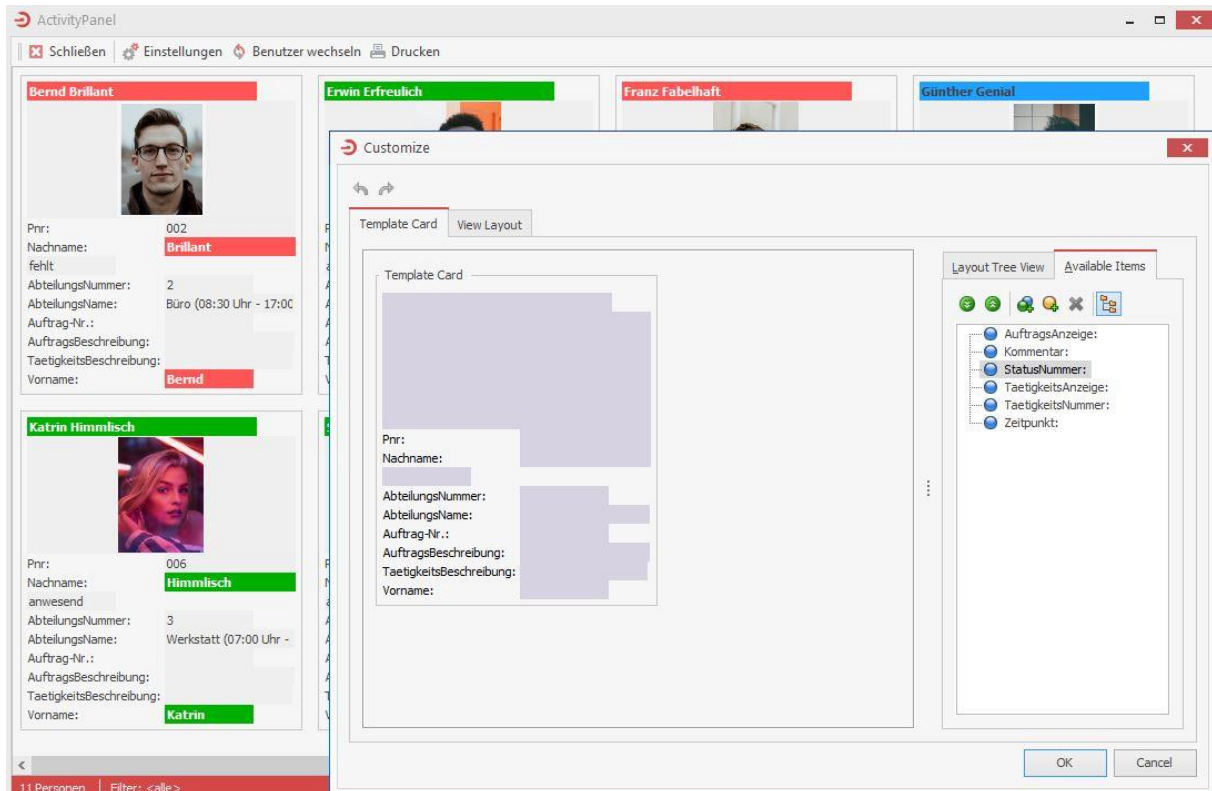

Eine ähnliche Funktion gibt es zur Gestaltung der Tabelle. Nach der Auswahl Ansicht bearbeiten öffnet sich ein Fenster Customization. Aus diesem Fenster können die Felder per drag und drop in die Tabelle übernommen werden oder zurückgeführt werden.

Vorname	Nachname	Status	Zeitpunkt	Pnr	Auftrag-Nr.	Auftragsbeschreibung	Auftrag	Tätigkeit-Nr.	Tätigkeitsbeschreibung
Erwin	Erfreulich	anwesend	17.05.19 09:18	003			Auftrag Nr. :		
Katrin	Himmisch	anwesend	17.05.19 11:37	006			Auftrag Nr. :		
Günther	Genial	abwesend (Pause)	17.05.19 15:09	005			Auftrag Nr. :		
Kerstin	Wack	abwesend (Urlaub)	17.05.19 00:00	90002			Auftrag Nr. :		
Anton	Tutgut	fehlt	17.05.19 16:12	001			Auftrag Nr. :		
Bernd	Brillant	fehlt	14.05.19 10:22	002			Auftrag Nr. :		
Franz	Fabelhaft	fehlt	17.05.19 00:00	004			Auftrag Nr. :		
Julia	Prächtig	fehlt	17.05.19 00:00	008			Auftrag Nr. :		
Volker	Vorbildlich	fehlt	13.05.19 14:34	010			Auftrag Nr. :		
Sarah	Optimal	anwesend	17.05.19 09:33	007	2014002	Hofeinfahrt pflastern	Auftrag Nr. : 2014002	002001	Rüstzeit
Udo	Überzeugend	fehlt	13.05.19 15:22	009	2014002	Hofeinfahrt pflastern	Auftrag Nr. : 2014002	001004	Garantie

Über Ansicht speichern kann die definiert Ansicht mit einem Namen gespeichert werden. Über *Einstellungen* können die definierten Ansichten entsprechend ausgewählt werden.

Aktualisierung des Activity Panel

Weiter kann in dem Fenster zum Bearbeiten und Speichern von Ansichten die Aktualisierung des Activity Panel definiert werden. Der Refresh wird nach Einstellung zur TopKontor Zeiterfassung im Hintergrund automatisch im gewählten Zeitintervall vorgenommen.

Vorname	Nachname	Status	Zeitpunkt	Pnr	Auftrag-Nr.	Auftragsbeschreibung	Auftrag	Taetigkeitsbeschreibung	Abteilung-Nr.	Abteilung
Volker	Vorbildlich	fehlt	13.05.19 14:34	010			Auftrag Nr. :		4	Produktion (3-Schicht-M
Udo	Überzeugend	fehlt	13.05.19 15:22	009	2014002	Hofeinfahrt pflastern	Auftrag Nr. : 2014002	Garantie	4	Produktion (3-Schicht-M
Bernd	Brillant	fehlt	14.05.19 10:22	002			Auftrag Nr. :		2	Büro (08:30 Uhr - 17:00
Kerstin	Wack	abwesend (Urlaub)	17.05.19 00:00	90002			Auftrag Nr. :		5	Handwerk (07:00 Uhr -
Franz	Fabelhaft	fehlt	17.05.19 00:00	004			Auftrag Nr. :		2	Büro (08:30 Uhr - 17:00
Julia	Prächtig	fehlt	17.05.19 00:00	008			Auftrag Nr. :		4	Produktion (3-Schicht-M
Erwin	Erfreulich	anwesend	17.05.19 09:18	003			Auftrag Nr. :		2	Büro (08:30 Uhr - 17:00
Sarah	Optimal	anwesend	17.05.19 09:33	007	2014002	Hofeinfahrt pflastern	Auftrag Nr. : 2014002	Rüstzeit	3	Werkstatt (07:00 Uhr -
Katrin	Himmlich	anwesend	17.05.19 11:37	006			Auftrag Nr. :		3	Werkstatt (07:00 Uhr -
Günther	Genial	abwesend (Pause)	17.05.19 15:09	005			Auftrag Nr. :		3	Werkstatt (07:00 Uhr -
Anton	Tutgut	fehlt	17.05.19 16:12	001			Auftrag Nr. :		2	Büro (08:30 Uhr - 17:00